MINERALINĖS SIEROS KIEKIS LIETUVOS DIRVOŽEMIO RAJONUOSE

2022 m.ruduo, 0-60 cm gylyje, kg ha^{-1}

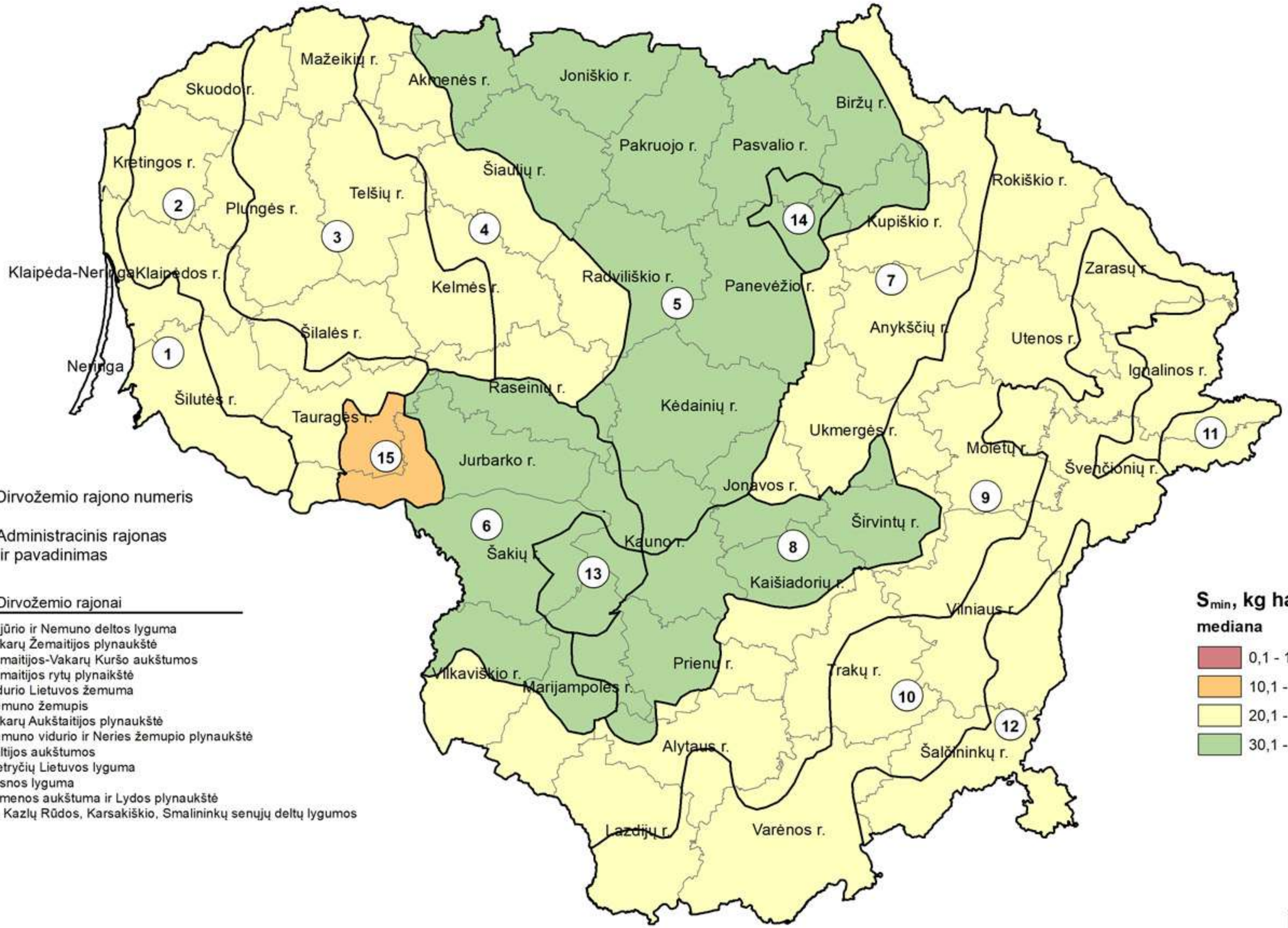

LAMMC ŽI
Agrocheminių tyrimų laboratorija